

Dato: 7. marts 2021

Notat om parkeringspladser

Antallet af parkeringspladser er af og til genstand for drøftelse, bl.a. på generalforsamlinger.

Bestyrelsen har derfor vurderet, hvor der på sigt eventuelt kan etableres flere parkeringspladser.

Dette notat er ikke et høringsnotat men blot en orientering af grundejerne om bestyrelsens tanker i forbindelse med den langsigtede planlægning. Grundejerne vil blive hørt om konkrete forslag, og konkrete forslag vil blive forelagt til drøftelse og beslutning på kommende års generalforsamlinger.

Eventyrkvarteret

I Eventyrkvarteret kan der på vendepladserne på Askepotvej, Rødhættevej og Tornerosevej opstrikes parkeringspladser, så vendepladserne formelt kan anvendes til parkering.

Endvidere kan der på Askepotvej etableres parkeringspladser med græsarmeringssten i forlængelse af de nuværende parkeringspladser. Desuden kan der ved vendepladsen på Elverhøjvej etableres parkeringspladser med græsarmeringssten.

Nedenfor er anført kort med skitsering af fællesarealer, der kan anvendes til parkering.

Vendeplads Askepotvej



GRUNDEJERFORENINGEN SKOVSPARKEN

www.skovsoeparken.dk
bestyrelsen@skovsoeparken.dk

Vendeplads Rødhættevej

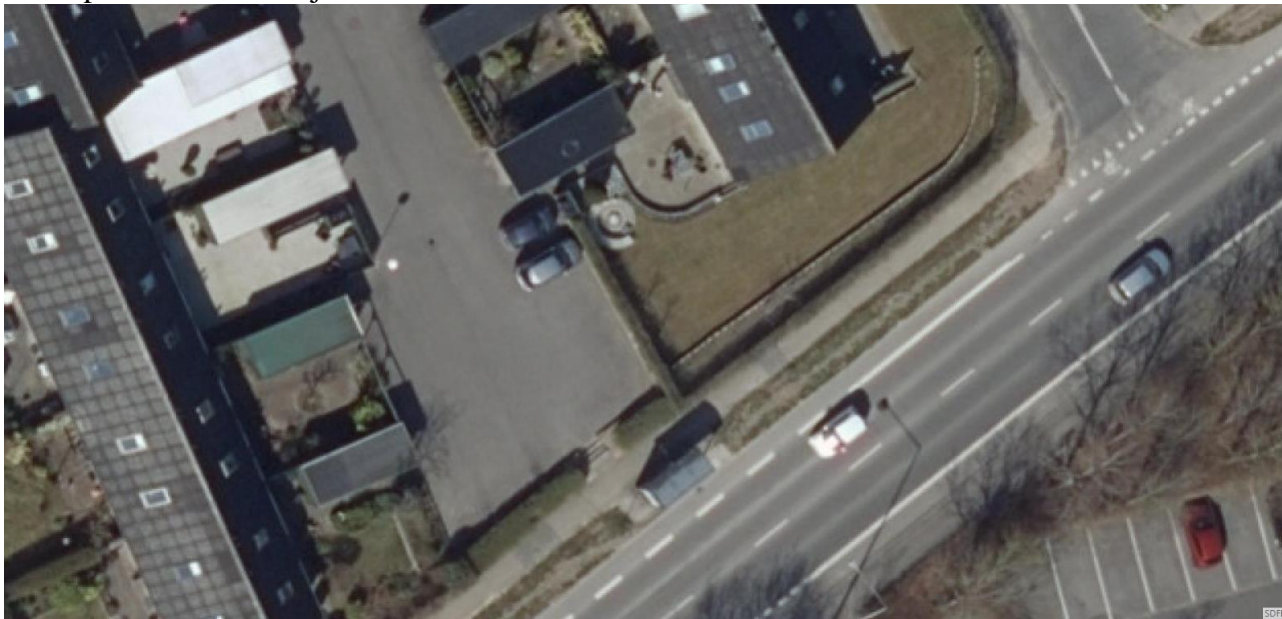

Vendeplads Tornerosevej

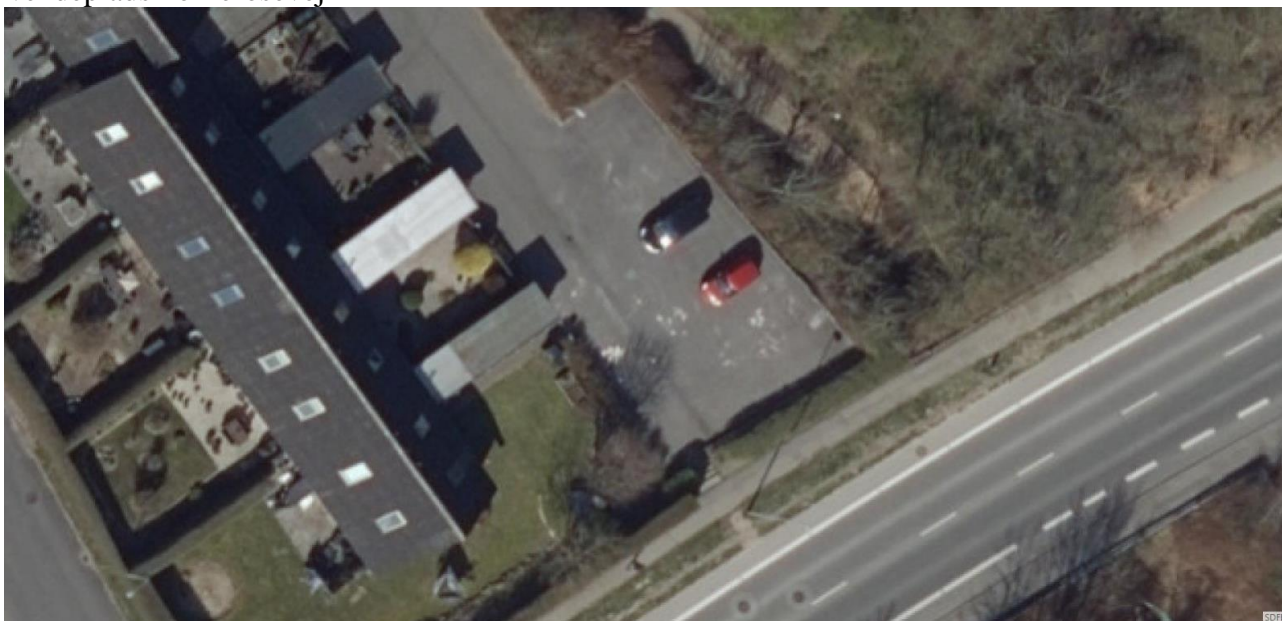

Askepotvej og Elverhøjvej



Søndermarksvej kvarteret

I Søndermarksvej kvarteret kan der på græsarealerne ved gavl af Søndermarksvej 52 og ud for Søndermarksvej 106-114 etableres parkeringspladser med græsarmeringssten.

På græsarealet ud for Søndermarksvej 140-146 kan der etableres parkeringspladser med asfaltbælgning.

På flisepladsen ud for Søndermarksvej 182-184 kan der etableres parkeringspladser med asfaltbælgning.

Nedenfor er anført kort med skitsering af fællesarealer, der kan anvendes til parkering.

GRUNDEJERFORENINGEN SKOVSPARKEN

www.skovsoeparken.dk
bestyrelsen@skovsoeparken.dk

Græsareal ved gavl Søndermarksvej 52

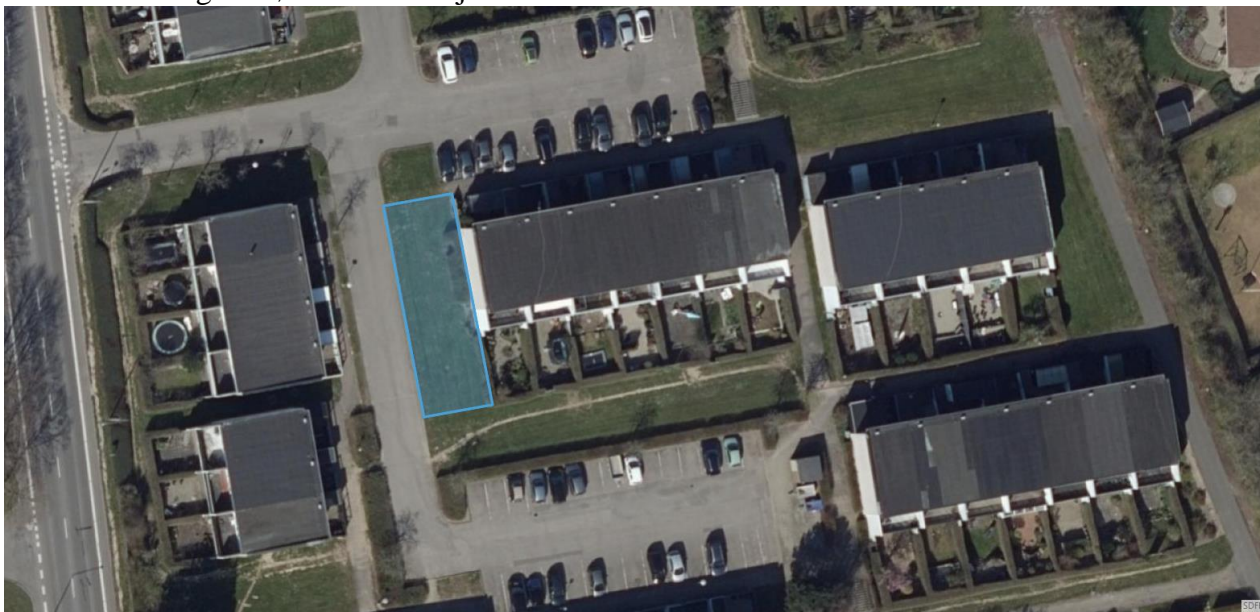

Græsareal Søndermarksvej 106-114

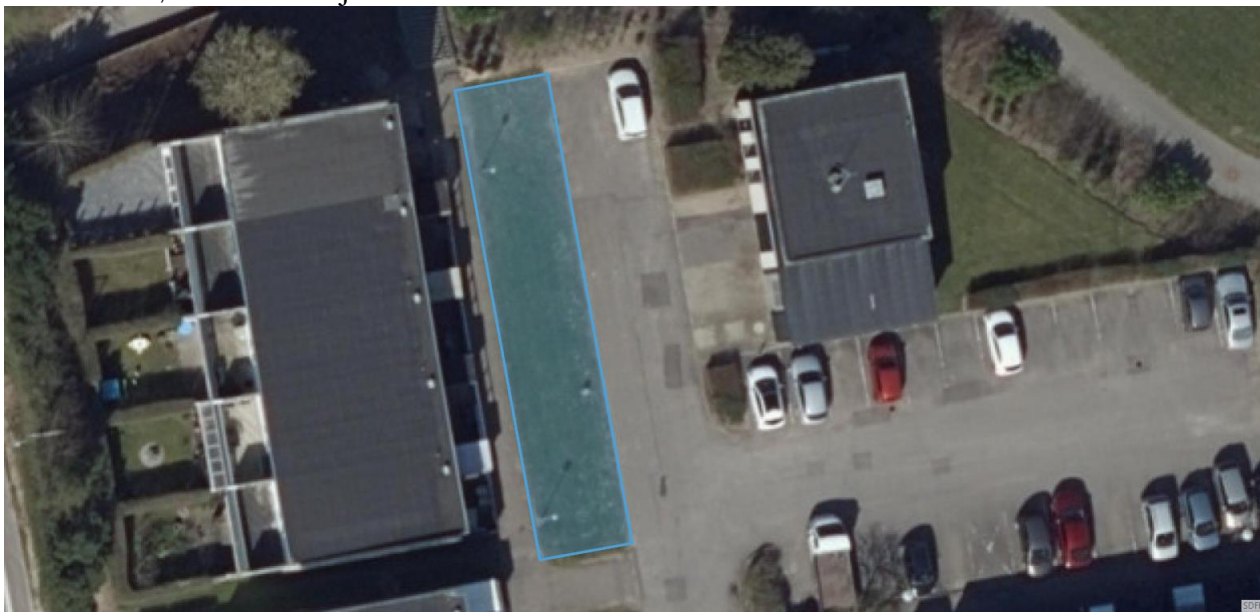

GRUNDEJERFORENINGEN SKOVSPARKEN

www.skovsoeparken.dk
bestyrelsen@skovsoeparken.dk

Græsareal Søndermarksvej 140-146

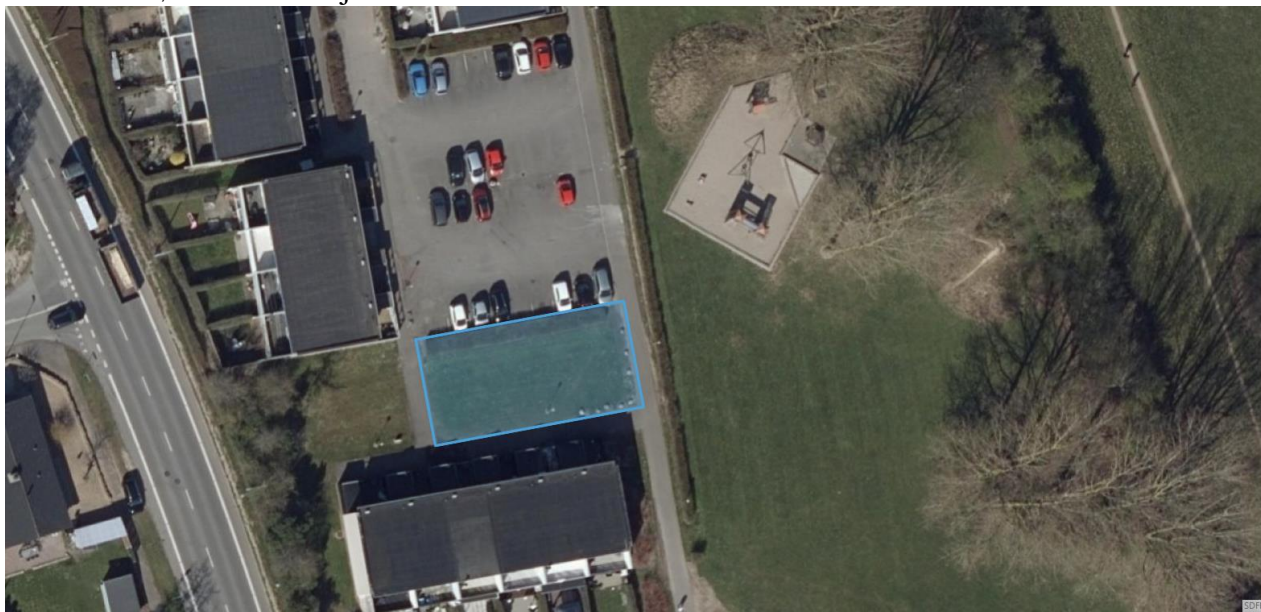

Fliseareal ud for Søndermarksvej 182-184



Med venlig hilsen

Poul Jensen
formand